

CRONACA ARCHITETTONICA

IL NUOVO PALAZZO DI GIUSTIZIA DI MILANO - Arch. MARCELLO PIACENTINI

È stato approvato dal Capo del Governo e saranno presto iniziati i lavori del grandioso palazzo di Giustizia di Milano dell'Architetto Marcello Piacentini.

Il palazzo coprirà un'area di circa mq. 30.000 (circa 5.000 di più di quella del palazzo di Giustizia di Roma) ed avrà la fronte principale arretrata sul Corso di Porta Vittoria a 400 metri circa da Piazza del Duomo.

Il palazzo è suddiviso in tre grandi sezioni corrispon-

denti alla Corte d'appello, al Tribunale ed alle Preture; verticalmente l'edificio è diviso in due piani principali, l'inferiore per tutti i servizi penali, il superiore per i civili.

Le demolizioni delle costruzioni che attualmente occupano l'area destinata al Palazzo sono già avanzate e dentro il mese di maggio saranno iniziati i lavori di fondazione. L'intero edificio completamente arredato, sarà finito per l'ottobre 1935.



ARCH. MARCELLO PIACENTINI - PALAZZO DI GIUSTIZIA DI MILANO - Particolare della facciata principale.

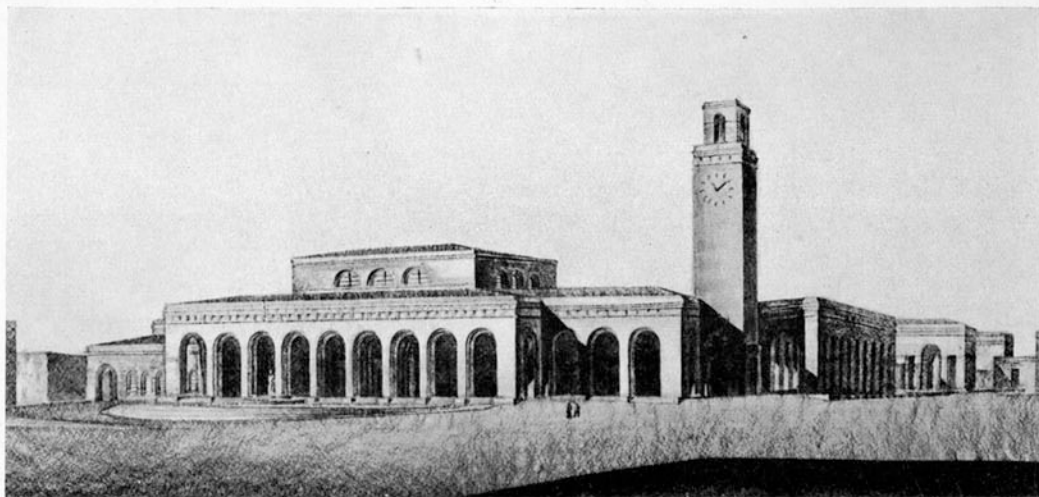

ARCH. ANGIOLO MAZZONI - LA NUOVA STAZIONE FERROVIARIA DI FIRENZE - *Prospetto e pianta.*

LA NUOVA STAZIONE FERROVIARIA DI FIRENZE - Arch. ANGIOLO MAZZONI

Saranno presto iniziati i lavori per la nuova Stazione di Firenze.

Il progetto approvato è dovuto all'Arch. Angiolo Mazzoni.

La nuova Stazione sorgerà come l'attuale di fronte a S. Maria Novella e comprenderà oltre al fabbricato viaggiatori con la sala Reale ecc., anche i fabbricati per il servizio delle RR. PP. e quello della grande velocità accelerata.

Si prevede che i lavori potranno essere terminati nel breve periodo di due anni.

EDIFICIO DELLE POSTE E TELEGRAFI IN AGRIGENTO - Arch. ANGIOLO MAZZONI

È stato recentemente approvato il progetto dell'Architetto Angiolo Mazzoni per l'edificio delle Poste e Telegrafi di Agrigento.

L'edificio sorgerà in un'area ceduta gratuitamente dal Comune nei pressi della Stazione ferroviaria su di una falda di collina.

La spesa complessiva sarà di circa 2.450.000.

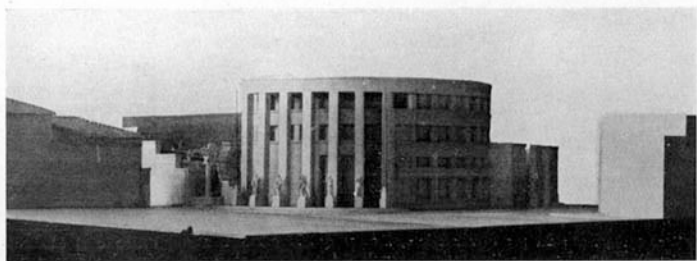
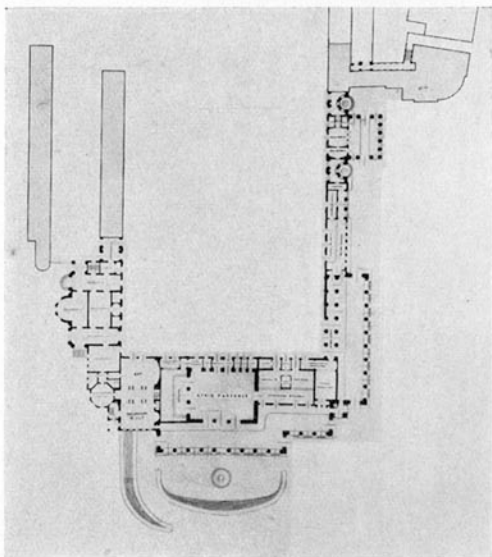

ARCH. ANGIOLO MAZZONI - EDIFICIO DELLE POSTE E TELEGRAFI IN AGRIGENTO.